

ささえあう 地域づくりが 仕事です

2009.6.22

No.134

すぎなみ社協

社会福祉法人
杉並区社会福祉協議会

社協は地域福祉を推進する
社会福祉法人(民間団体)です。

〒167-0051
杉並区荻窪5-15-13
あんさんぶる荻窪5階
TEL (03) 5347-1010(代)
http://www.sugisyakyo.com

杉並区社会福祉協議会では、土曜日も開所しています。どうぞご利用ください。

安心を みんなでささえあう まちに

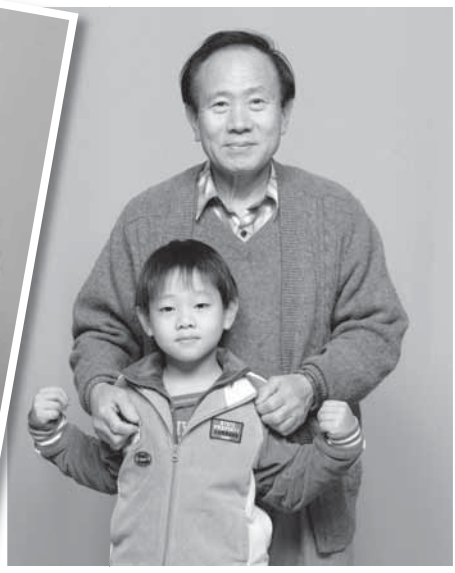

杉並社協は、区民の皆様のささえあいの
気持ちを大切に、皆様とともによりよい
まちづくりを目指していきます。

主な記事

- 1面 ● 会員募集 2面 ● 事業紹介
- 3面 ● 平成20年度 杉並社協の取り組み
身近にいます「民生委員・児童委員、主任児童委員」
- 4面 ● チャリティー社会福祉の輪
NPO法人日本入れ歯リサイクル協会

*写真は、うるフェスタ2008「写真館&社協PRコーナー」で撮影したものです。ご本人からご了解いただいて掲載しています。 ©高円寺「ハート・トゥ・アート」橋本 正俊

賛助会員への入会をお願いいたします

切り取り線

02	東京	払込取扱票		通常払込料金 加入者負担						
口座記号番号		金額	千	百	十	万	千	百	十	円
001200		130686								
加入者名	社会福祉法人 杉並区社会福祉協議会		料金	備考						
通信欄	※ 平成21年度 賛助会員会費 入会に際し得た個人情報、当会の事務事業の範囲で利用させていただきますことをご了承ください。 (お名前にフリガナをご記入ください)		いずれかに○印をおつけ下さい。【会員種別】 <input type="checkbox"/> 個人会員 (年額1,000円以上) <input type="checkbox"/> 施設会員 (年額2,000円以上) <input type="checkbox"/> 団体会員 (年額2,000円以上) <input type="checkbox"/> 地域団体会員 (年額10,000円以上) <input type="checkbox"/> 企業会員 (年額10,000円以上)							
ご依頼人	おところ (郵便番号) ※ おなまえ (電話番号)		日	附		印				
裏面の注意事項をお読みください。(ゆうちょ銀行) (承認番号東第49461号) これより下部には何も記入しないでください。										

振替払込請求書兼受領証

口座記号番号	001200	通常払込 料金加入 者負担						
加入者名	社会福祉法人 杉並区社会福祉協議会							
金額	千	百	十	万	千	百	十	円
ご依頼人	おなまえ ※		日		附		印	
料金			日		附		印	
備考								

賛助会員とは、杉並社協の理念や事業に賛同し、社協を財政面から支えてくださる皆様です。会費を納めていただくことが会員としての「活動(協力)」であり、それが地域福祉の推進の為の大切な財源となります。

この払込取扱票をマシン目で切り取って、ゆうちょ銀行または郵便局でご納入下さい。

入会方法等につきましては、裏面をご覧ください。

この受領証は、大切に保管してください。

杉並社協

は、①参加・理解 ②連携・絆 ③自立・尊厳の

3つの視点で事業に取り組んでいます。

事業の一部をご紹介します。

災害ボランティアセンターの運営

杉並区内で災害が起きた時に、区内外の被災状況・ボランティア情報を発信・受信するための拠点として立ち上げます。ボランティアの受入窓口として機能し、被災者への派遣の調整をします。

ホームヘルプサービス・ファミリーサポートセンター

地域の人に協力会員になっていただき、高齢者や障害者、子育てに支援が必要な方のお手伝いをしています。



車いすの貸出

区民が一時的にお困りの時に利用できる車いすを、民生委員・町会・商店会等にご協力いただき、杉並社協の他、地域の拠点184カ所に置いています。

連携・絆

誰もがささえあい つながりあえる 地域をつくる

参加・理解

誰もが参加できる 地域をつくる



自立・尊厳

誰もが自分らしく暮らせる 地域をつくる

あんしん 未来支援事業

親族の支援が得られない高齢者や障害者が、けがや入院など緊急時にも安心して地域での生活を継続できるように、元気なうちに社協と支援内容を取り決め、いざという時に備えます。

福祉への理解の促進

福祉への理解を促進するため、様々なイベントや、周知活動、高齢者模擬体験セットや点字練習機などの貸出を行っています。

地域福祉活動の推進

地域福祉活動を行う団体の支援や、地域の中で気軽に立ち寄り交流ができる場所、「きずなサロン」などの応援をしています。



ボランティア活動の推進

地域の問題解決にむけて、ボランティアとともに取り組んでいます。また、団塊世代や学生などを対象に、情報提供や講座を行い、新たなボランティアの開拓と活動への参加促進をします。

このほかにも様々な事業を行っています。詳しくは、ホームページでもご覧になれます。 URL <http://www.sugisyakyo.com/>

杉並社協のキャラクター うえるくんの自己紹介

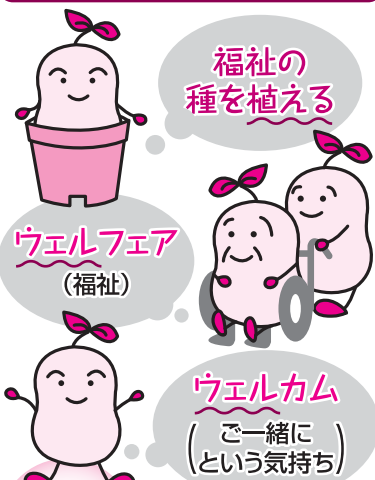

福祉の種を植える

ウェルフェア (福祉)

ウェルカム (ご一緒に という気持ち)

という3つの想いが 込められています。

お願い

すでに会員になられている方で、会費を民生委員を通して納入いただいている方は、これまでどおり、担当民生委員への納入をお願いします。

(ご注意)

- ・この用紙は、機械で処理しますので、金額を記入する際は、枠内にはっきりと記入してください。また、本票を汚したり、折り曲げたりしないでください。
- ・この用紙は、ゆうちょ銀行又は郵便局の払込機能付きATMでもご利用いただけます。
- ・この払込書を、ゆうちょ銀行又は郵便局の渉外員にお預けになるときは、引換えに預り証を必ずお受け取りください。
- ・ご依頼人様からご提出いただきました払込書に記載されたおとこと、おなまえ等は、加入者様に通知されます。
- ・この受領証は、払込みの証拠となるものですから大切に保管してください。

切り取り線

切り取り線

杉並区社会福祉協議会 賛助会員会費

入会方法

会費の納入をもって、入会手続きとさせていただきます。次のいずれかの方法で入会できます。

- ①郵便振替用紙に必要事項(お名前・ご住所・会員種別)をご記入の上、ゆうちょ銀行または郵便局から会費をお振り込みいただく。(振込手数料はかかりません)
- ②杉並区社会福祉協議会の窓口へお越しいただく。
- ③お近くの民生委員へお申し出いただく。

*社協の各サービスは、賛助会員にならなくてもご利用できます。

お問い合わせ 杉並区社会福祉協議会 総務課総務係
杉並区荻窪5-15-13あんさんぶる荻窪5階
電話03-5347-1010

ご理解・ご協力ありがとうございます。



この場所には、何も記載しないでください。

収入印紙

3万円以上 貼付

印

平成20年度 杉並社協の取り組み

①会費収入の増

自己収入源の会費は581万6,800円で昨年度より2.6%の増でした。これは、会費振込用紙付の広報紙の全戸配布、区役所前での会員募集などの働きかけを行った結果です。

②事業費及び人件費財源の積立

平成19年度は、法人として1,921万円の積立金の取崩しが必要でしたが、20年度は会費・寄付金などの中から、971万円を積立てることとなりました。このことにより、新しい事業開発やより質の高いサービスの拡充等を検討することができます。

◎杉並社協の法人全体の収入額は5億8,064万円で、支出額は5億7,093万円でした。

財政について

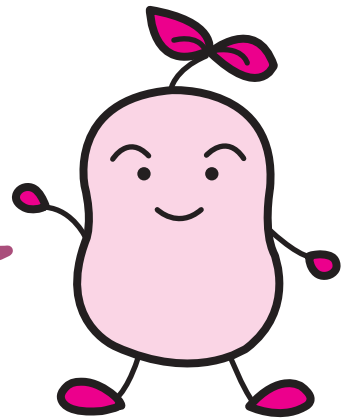

主な事業結果について

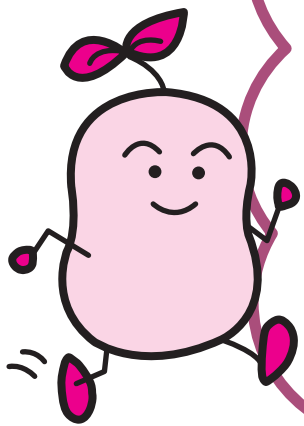

①新事業“あんしん未来支援事業”を開始

身近に支援者がいない高齢者・障害者が社協との事前の取り決めにより、必要なときに必要な支援を行うあんしん未来支援事業を7月1日から開始しました。それに伴い、各地で説明会や講演会を開催しました。

②主要事業の相談・利用が増加

- ボランティア活動相談件数は1,772件と昨年度比約1.8倍でした。
- 福祉サービス利用援助及び金銭管理サービス（地域福祉権利擁護事業）に関する相談は5,199件と昨年度比約1.6倍でした。また実際の契約件数は121件（平成21年3月末現在）となりました。
- 生活福祉資金貸付相談の総相談件数は1,113件でした。経済状況の悪化と貸付事業の種類を増やしたことが影響しています。
- ファミリーサポートセンター（子育て支援）事業の協力会員・利用会員の総会員数は1,636人で、利用会員は昨年度の932人から1,272人に増えました。特に保育所等からのお迎えや帰宅後の預かりの活動が増えています。

杉並区社会福祉協議会 実施計画を策定しました

杉並社協の事業概要を区民の皆様にご覧いただくため、事業の方向性や体系を整理した「実施計画書（平成21年度～23年度）」を策定しました。

その目的は、「ささえあう地域づくりが仕事です」という杉並社協の理念に基づき、区民、区内関係機関と連携・協働しながら地域の課題を解決していくことにあります。内容をご覧になりたい方は、杉並社協へお問い合わせいただくか、ホームページをご覧ください。

URL <http://www.sugisyakyo.com>

身近にいます

民生委員・児童委員 主任児童委員

杉並区内には13地区の民生委員児童委員協議会があり、401名の民生委員・児童委員と28名の主任児童委員がいます。このコーナーでは、民生委員・児童委員と主任児童委員がどのような活動をしているかを紹介していきます。



◆民生委員・児童委員

地域の皆様の身近な相談役です。地域住民の方が安心して暮らせるよう、相談者の立場に立って一緒に考えます。

◆主任児童委員

児童福祉に関することを専門的に担当し、関係機関と連携しながら活動しています。

困ったことをどこに相談したらよいか迷うことはありませんか？
必要に応じて関係機関へ橋渡しをします。



民生委員・児童委員、主任児童委員には守秘義務があります。安心してご相談ください。

◆こんな活動もしています

私たちは、日常の皆様の相談役としての活動のほか、地域福祉の推進のため、地域の行事等に参加し、交流を図っています。

例えば…

児童館では

子どもまつりで車いすの体験学習や工作をしています。また、お正月には児童とお手玉など「昔遊び」を楽しんでいます。



子育てサロンでは

乳幼児の身体測定や手遊びなどのプログラムに参加しています。

それ以外にも、学校や町会・自治会など、身近なところで活動しています。どうぞお気軽にお声かけください。

【問い合わせ】

杉並区保健福祉部管理課地域福祉係 電話03-3312-2111（代表）
杉並区社会福祉協議会 電話03-5347-1010

うるくん(21) 子育てサロンの巻



民生委員・児童委員の上原基弘さんの作品です。

ありがとうございました

寄付者名簿(敬称略)

平成21年2月1日～平成21年4月30日

<団体>

アイユーシー株式会社	46,490円
社団法人 杉並法人会 社会貢献委員会	65,656円
(株) FFS味噌-高円寺店	30,000円
(株) FFS味噌-荻窪店	30,000円
東京土建一般労働組合杉並支部	260,210円
ASA西浜田山	12,000円
成一自治会 団体保険部	100,000円
NPO法人日本入れ歯リサイクル協会	29,249円
ゴルフ教育研究会	29,500円
天沼中学校卒業生父母の会	10,000円
株式会社チヨダ	250,000円
名所史跡研究会	933円

<個人>

鈴木 良子	10,000円
河辺 尚之	20,000円
岩田 三樹男	20,000円

<匿名>

9件	1,236,382円
----	------------



4月から広報担当になりました。広報紙を通して、杉並社協の活動を多くの皆様に伝えていきたいと思っています。ご意見等ございましたらお寄せください。(時)

もったいないの発想から

私はもう30年近く、歯科関係の仕事をしております。平成18年の冬、埼玉県坂戸市にあります明海大学歯学部に向った時、同大学の准教授が私に「入れ歯が捨てられている、勿体ないね」と話してくれたのです。入れ歯には貴重な金属が使われているのを知っておりましたので、その言葉にピン

皆さんへお願い

使わなくなった入れ歯は捨ててしまわず、お近くの不要入れ歯回収ボックスにご投函頂けるようお願い致します。そして、まだこの入れ歯リサイクル活動について御存知無の方に教えてあげてください。リサイクル活動は、皆様一人一人の御理解と御協力が何より大切です。どうかよろしくお願ひ致します。

(連絡先)
NPO法人日本入れ歯リサイクル協会
住所：埼玉県坂戸市元町62-2
電話：0120-24-1083



ひろげよう! チャリティー 社会福祉の輪

不要入れ歯が 世界の子ども たちを救う!

NPO法人
日本入れ歯リサイクル協会
代表理事
三好勇夫さん



入れ歯が役に立つことをご存知ですか?
不要になった入れ歯を集めて、

トを頂き、今まで捨てられてしまっていた入れ歯を集めてリサイクルし、福祉事業への寄付ができないかと考えました。

協力の輪を拡げるため

現在、全国の地方自治体に回収ボックスを設置する活動を行っています。ボックスを設置の申し込みが殺到しており、大変な難い事ではあるのですが、それにより設置費用がかさみ、当協会の運営が苦しいという現状があります。しかし、全国どこの市区町村にも不要入れ歯の回収ボックスを設置して、遠くまで足を運んだり設置箇所を調べたりせずとも、皆さんが簡単に寄付頂ける態勢を作りたいと思っております。

杉並社協でも回収BOXを設置しています

<入れ歯を寄付する方法>

- ①汚れを落としてから、熱湯をかけたり、入れ歯洗浄剤(除菌作用のあるもの)で消毒してください。
- ②新聞広告等の厚手の紙で入れ歯を包み、ビニール袋に入れてください。

●持参いただける場合

下記の入れ歯回収ボックスに投函してください。
杉並区役所1階ロビー(杉並区阿佐谷南1-15-1)
あんさんぶる荻窪1階ロビー(杉並区荻窪5-15-13)

●郵送いただける場合

封筒に入れ、下記あてに郵送でお送りください。
〒167-0051 杉並区荻窪5-15-13 5階
杉並区社会福祉協議会 入れ歯リサイクル係 宛



取材を終えて

これまでほとんどがゴミとして捨てられていた入れ歯が、貴重な寄付金に生まれ変わっています。杉並社協としても回収に協力することで、収益金の一部は日本ユニセフ協会だけでなく、杉並の地域福祉のために使わせていただいています。

貴重な資源を生まれ変わらせ再利用し、そこから福祉事業に役立てるといふ、まさに一石二鳥の取り組みに、ぜひご協力をお願い致します。

夏の体験 ボランティア

「ボランティア・セミナー2009」参加者募集

体験期間 ◆ 7月21日～8月28日のうち3日間以上
内 容 ◆ 区内福祉施設やNPO・ボランティアグループ等で、ボランティア体験学習を行います。
対 象 ◆ 中学生～概ね30歳までの、意欲のある方
参 加 費 ◆ 500円(ボランティア保険未加入者は別途300円をいただきます。)
申 込 み ◆ ①7月2日(木)午後3時～午後7時
②7月3日(金)午後3時～午後7時
③7月4日(土)午前10時～午後4時
会 場 ◆ あんさんぶる荻窪4階(杉並区荻窪5-15-13)

申込方法 ◆ 当日、会場に直接お越しください。申込みには1時間程度かかります。
そ の 他 ◆ 活動先や日程は自分で活動先一覧から選べます。申込み者は、後日オリエンテーションに参加して下さい。
詳しくは、ホームページ「ぼらせん.jp」(<http://borasen.jp>)をご覧ください。
問 合 せ ◆ 杉並ボランティア・地域福祉推進センター
担当:酒井・高橋 電話 03-5347-3939

私たちは杉並の地域福祉活動を応援しています。

新設保育園オープン
都市生活を営む方のために生まれた新しい保育園です

チャイルドルーム
パピーナ
puppyna

荻窪園 久我山園
志木駅前園 新座畑中園

園児募集

随時、職員も募集しております

見学および問い合わせは下記まで
杉並区天沼3-6-27(荻窪駅歩3分)
電話:03-3391-0220 メール:puppyna@child.co.jp

株式会社 チャイルド社

はたらく空間で
こちよい時間を
過ごすために。

オフィス・ウェア
ワーク・ウェア
イベントウェア等用途別に
各種カタログを取り揃えております。
お気軽にお申し付けください。

繊維部 ユニフォーム課 〒167-0052 東京都杉並区南荻窪4-39-11
TEL:03-3333-5107(代表) FAX:03-3333-9449
URL <http://www.child.co.jp/uniform/>
E-Mail uniform@child.co.jp

高齢者食・介護食・各種治療食宅配サービス

あなたの健康は、おまかせ下さい

材料にこだわった手作りの味を是非お試下さい

献立例(昼食)
献立例(夕食)

昼食 860円
夕食 1,020円

美味さとカロリーと栄養(バランス)を考えた手作りのお食事をお届けします

ごはんやあかすの調理方法を体調に合わせて変更できます。また、普通食・加糖・低糖食・塩分調整食・リカバネ調整食・脂質コントロール食などお体の状態に合わせてお選び頂けます。繊維質や香料を抑えた消化の良い柔らかめの軟菜食もお届けします。

まずはお電話でお問い合わせ下さい。

東京都杉並区南荻窪1-6-11
お元気宅配便 株式会社秀栄
TEL 03-5370-6288