

社協改造計画 (みんなの社協になるために)

Part 2

Part 1 (ふれあいネットワーク杉並社協126号)で報告したグループインタビューの結果も踏まえ、経営改革検討委員会から報告書が提出されました。私たちは、この報告書を区民の方からの意見であると受け止めています。ここでは報告書の概要を紹介し、改めて区民の皆さんと「社協の今」を共有し、社協の新たな一歩を皆さんと一緒に踏み出していきたいと考えています。

社協の克服しなければならない課題

今の社協 「地域福祉の推進役」としての役割が曖昧 / 厳しい財政状況 / 当事者意識や経営感覚の希薄



社会資源が少なかったころ、行政からの委託事業、行政ではできない福祉課題への対応など果たした役割は大きい。

高齢者福祉施策の充実が課題となった頃(1990年代)ふれあいの家などのサービス実施主体として区民のニーズに応えてきた。

社協の中で介護保険事業の占める割合が大きくなり、介護保険関係のサービスや事業の充実、維持に努めた結果、本来的理念、使命が曖昧になった。

介護保険事業における赤字、人件費は杉並区の補助金に約半分を依存。

中長期事業計画や財政計画の不在。

社協をチェックしてください

昨年実施した社会福祉関係機関・団体対象の“グループインタビュー”では、杉並社協に対して多くのご提案やご要望をいただきました。今後も、杉並社協の事業が区民の要望にお応えできているかどうかの確認と、皆様から新しいアイデアをいただく場面として、開催していきます。

例：民生児童委員、PTA、障害者団体、商工関係、高齢者団体、ボランティア・NPO法人、社協会員等の団体を構成として、年に2～3回程度開催予定。



経営改革の基本的な考え方と方向

社協の役割：区民同士のたすけあい、区民と地域社会、区民と福祉サービス、福祉サービス同士の橋渡しの『地域福祉の接点』を担い、誰もが安心して暮らせる地域をめざす。

改革の方向

「区民と区民」、「区民と団体(地域)」、「団体と団体(活動支援)」の『地域福祉の接点』としての活動を積極的に展開
社協の専門性・特性を活かした事業の充実
必要性の薄れた既存事業の見直し
効果的・効率的で活力ある組織風土を築く

経営改革検討委員

	委員長	副委員長
石川 久展	ルーテル学院大学総合人間学部社会福祉学科教授	社協理事
浅川 達人	明治学院大学社会学部社会学科教授	
藤本 利夫	荻窪地区民生委員児童委員協議会会長	社協評議員
松本 義勝	社会福祉法人浴風会地域サービス部長	
小川 みどり	東京都生活協同組合連合会常任組織委員	社協評議員
小林 英雄	杉並区保健福祉部長	社協理事
村上 茂	杉並区社会福祉協議会常務理事	社協理事

任期：平成18年6月29日～平成19年1月29日

社協の事業は以下の部署で推進します。

事務局：あんさんぶる荻窪5F

杉並ボランティア・地域福祉推進センター 2007年4月1日～5347-3939
「杉並ボランティア活動推進センター」と「地域福祉推進係」、統合後の係名です。地域を基盤とした活動やボランティア活動に参加してみたい、立ち上げてみたい、仲間を募集したい、手伝ってほしいなどの相談対応や研修会の実施、民生委員協議会との連携、募金活動などを行います。

ささえあい係 5347-3131
ホームヘルプサービス ファミリーサポート

地域の方に協力会員(支援者)になっていただき、高齢者、障害者、病弱な方、ひとり親家庭、子育て世帯の家事・介護・保育のお手伝いをします。

あんしんサポート係 5347-1020
地域福祉権利擁護事業

高齢者、障害者のかたの福祉、生活に関する相談や福祉サービス利用や書類などの預かり、日常的なお金の管理などのお手伝いをします。

生活福祉資金の貸付

所得の少ない世帯、障害者や介護を必要とする高齢者のいる世帯に対する資金をお貸しします(貸付には条件があります)。

総務係 5347-1010

会員に関すること、広報紙の作成・ホームページの運営を行います。

認定調査係 5347-1015

杉並区から委託を受け、要介護認定調査を行います。

宮前ふれあいの家

高齢者のデイサービス、配食サービスを行います。 3335-8161

地域包括支援センター

相談者の状態に応じて必要な援助・支援を保健師(または経験ある看護師)、主任ケアマネジャー、社会福祉士が行います。総合相談・支援、介護予防プランの作成、権利擁護、地域のネットワークづくり、区の高齢者サービスの受付など

ケア24南荻窪 5336-3724
ケア24梅里 5929-1924
ケア24永福 5355-5124

19年3月31日をもって荻窪ふれあいの家、杉並社協ケアセンターの事業の運営を終了しました。長い間、ありがとうございました。

なお、荻窪ふれあいの家については、4月1日より社会福祉法人 にんじんの会が「デイホームにんじん 荻窪ふれあいの家」にて介護保険事業を行っています。

ご協力ありがとうございました

赤い羽根共同募金

9,382,068円

歳末たすけあい募金

13,366,346円

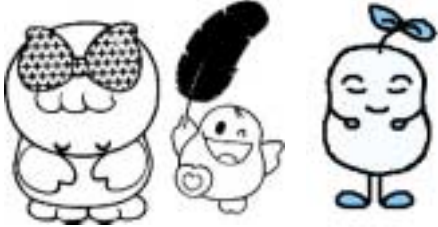

ささえあいサービス講演会

ホップ! ステップ! 地域へ!!!

~ レモンさん に関する地域デビューの極意 ~

レモンのかぶりものをしたPTA会長レモンさん、ことラジオDJ山本シュウ氏の講演会を開催します。この春から何か始めてみようかと思っていられっしやる方、地域でその一歩を踏み出してみませんか? ささえあいサービスの協力員さんで実際にお子さんや高齢者のお世話をしている方、お子さんやお招きして、体験談も伺います。先着69名様のみお受けしますので、どうぞお早めにお申し込みください。(定員に達していた場合はご容赦ください。)



写真は山本シュウ氏の著書に関するもので、今回の講演の内容とは異なります。

日時: 4月23日(月)午後2時~4時
 場所: あんさんぶる荻窪4階
 申し込み先: 電話(5347)3131
 杉並区社会福祉協議会 ささえあい係

平成18年度 赤い羽根共同募金・歳末たすけあい募金 報告

ご協力いただいた皆様

- | | | | |
|--------------|--------------|------------|---------------|
| 方和自治会 | 高円寺北二丁目町会 | 本天沼東町会 | 久我山一丁目都営住宅自治会 |
| 方南東自治会 | 高円寺北中央自治会 | 東一会 | 久我山南自治会 |
| 方南西町会 | 高円寺中通町会 | 東二会 | 久我山西自治会 |
| 和泉第一町会 | 高円寺北庚申文化会 | 成一自治会 | 松庵東町会 |
| 和泉第二町会 | 馬橋南自治会 | 成二町会 | 松庵町会 |
| 和泉第三町会 | 馬橋北自治会 | 成三町会 | 久我山一丁目町会 |
| 和泉西町会 | 高円寺北四丁目新生会 | 西田自治会 | 上高井戸町会 |
| 方南二丁目町会 | 緑ヶ丘町会 | 松溪自治会 | 高井戸中央町会 |
| 泉南町会 | 梅里二丁目町会 | 西田町会 | 富士見丘町会 |
| 下高井戸下町会 | 新高円寺町会 | 阿佐ヶ谷住宅親睦会 | 高井戸町会 |
| 上町親交会 | 阿佐谷南一丁目東町会 | 荻窪団地自治会 | 都営高井戸団地自治会 |
| 下高井戸二、三丁目町会 | 馬橋二丁目北自治会 | 荻窪川南町会 | 高井戸東四丁目町会 |
| 浜田山町会 | 馬橋三丁目東自治会 | 荻窪中央町会 | 松の木会 |
| 永福西町会 | 馬橋自治会 | 荻窪東町会 | 王子製紙富士見ヶ丘社宅 |
| 永福自治協力会 | 阿佐谷南二丁目杉の子睦会 | 南荻窪会 | 都営高井戸東一丁目 |
| 翠親和会 | 阿佐谷南一丁目親睦会 | 神明町文化会 | アパート自治会 |
| 和田自治協力会 | 阿佐谷商店街振興組合 | 西荻窪町会 | 高井戸第2ハイホーム |
| 和田一丁目町会 | 南阿佐谷自治会 | 荻窪五丁目町会 | 自治会 |
| 和田三丁目西町会 | 阿佐谷南三丁目新和会 | 荻窪白山親和会 | ファミリーグラン高井戸 |
| 和田三丁目東町会 | 阿佐谷南三丁目町会 | 上荻親和会 | デュプレックス |
| 梅里一丁目町会 | 阿佐谷南一丁目中町会 | 西荻北町会 | NPO 支援センター |
| 松ノ木町会 | 阿佐谷北二丁目町会 | 仲よし町会 | 井草第2アパート |
| 堀ノ内南町会 | 川端新興会 | 清和会 | ひまわり会 |
| 堀ノ内自治協力会 | 阿佐谷北五丁目町会 | 沓掛いづみ会 | 杉並区13地区民生委員 |
| 堀ノ内西町会 | 阿佐谷元六丁目町会 | 中通明和会 | 児童委員協議会 |
| 堀ノ内町会 | 阿佐谷北一丁目町会 | 下井草東部自治会 | 財団法人 杉並正用記念財団 |
| 大宮一丁目自治会 | 阿佐谷東一番街町会 | 矢頭睦会 | 白幡クラブ |
| 大宮二丁目自治会 | 阿佐三会 | 井草一、二丁目自治会 | 新寿会 |
| ガーデン堀ノ内住宅自治会 | 温交会 | 善福寺町自治会 | 杉並仏教会 |
| 高円寺南一丁目東町会 | 阿佐谷北松山通親交会 | 新町自治会 | 杉並米穀小売商組合連合会 |
| 高円寺南一丁目西町会 | 阿佐谷南三丁目老睦町会 | 三谷町会 | 杉並・老後を良くする会 |
| 高円寺南二丁目東自治会 | 阿佐谷南三丁目曙会 | 上井草自治会 | 東京城西ロータリークラブ |
| 高南二南町会 | 阿佐谷北三丁目町会 | 今川町親和会 | 馬塔祭 |
| 高南自治会 | 天沼一丁目町会 | 宿町町会 | 青柳一夫 |
| 高南二丁目町会 | 天沼二丁目三よし会 | 井荻自治会 | 内田順子 |
| 高円寺南五丁目町会 | 天沼尚和会 | 井荻三丁目会 | 榎本宏子 |
| 高円寺南中央町会 | 天沼三丁目西町会 | さくら町会 | 田中千代子 |
| 高円寺南氷川町会 | 天沼三丁目あかるい町会 | 宮前三丁目会 | 松尾公弘 |
| 高円寺パル商盛会 | 天沼二丁目町会 | 西荻南中央会 | <匿名> |
| 高円寺北一丁目町会 | 本天沼西町会 | 久我山東自治会 | (順不同・敬称略) |

10月1日から始まった赤い羽根共同募金、12月1日から始まった歳末たすけあい募金は、12月31日に終了しました。両募金とも多くの町会・自治会、地域団体、民生委員・児童委員、区民の皆様のご支援いただきました。

赤い羽根共同募金は東京都共同募金会に納付し、都内の福祉施設や団体に配分されます。歳末たすけあい募金は来年度実施される区内の地域福祉推進事業に広く使われます。この運動にご賛同いただきました皆様方に心から御礼申し上げますとともに、今後とも地域福祉の推進にお力添えいただきますようお願いいたします。

杉並区社会福祉協議会 会長 高橋 新一郎
 東京都共同募金会杉並地区協力会 会長 本橋 又藏

ご存知ですか?

模擬体験用具 & 車椅子

の巻

ためしてわかる優しさ・思いやり 高齢者模擬体験をしてみませんか?

特殊眼鏡や手足の重り、耳栓などを装着して、高齢者になった時の身体的機能の低下や心理的变化を擬似的に体験できるセットや体験用車椅子などの用具の貸出を無料で行っています。

小・中学校・高等学校での高齢者模擬体験の教材として、是非ご活用ください。また、社員研修や福祉まつり等、各種イベントでもご活用ください。プログラム作りのご相談もお受けしています。

対象: 区内在住、在学、在勤の方
 貸出期間: 原則として1週間
 貸出手続: 『借用書(体験用)』にご記入、押印をお願いいたします。
 貸出物品: ・高齢者模擬体験セット
 ・スタンダード式車椅子

白杖・点字練習器の貸出も行っています。



車椅子短期貸出しています。 ご利用下さい(無料)

区内にお住まいの方へ、車椅子の短期貸出(1ヶ月以内)サービスを行っています。無料です。



例えば
 通院・散歩・お買い物・行事参加などのひとときに・・・、ケガ・病気での一時的なご利用にも、是非ご活用ください。

介護保険での車椅子貸与が可能な方は、そちらを優先して下さい。状況によってはご相談ください。



【お問合せは】
 杉並ボランティア・地域福祉推進センター
 TEL: 03-5347-3939
 サンキューサンキュー

うえるくん ⑭

春は、さくらに…、

お花がいっぱい!

菜の花…、

ここにもお花が咲いているよ。

新年度が始まりました。今年度もよろしくお祈りします

ありがとうございました

●●●●● 寄付者名簿 敬称略 ●●●●●

平成 18 年 11 月 1 日～平成 19 年 2 月 28 日

〈団体〉

杉並清掃工場 職員一同	21,000 円
和田商栄会フリーマーケット部	44,621 円
(株)F F S 味噌-荻窪店	40,000 円
(株)F F S 味噌-高円寺店	40,000 円
高井戸地区市民センター運営協議会OB会	5,000 円
東京立正短期大学	2,635 円
アイユーシー株式会社 代表取締役会長 五十嵐良夫	29,830 円
福祉事業団体 太陽	50,000 円
杉並税務懇話会 チャリティーバザー実行委員会	287,589 円
A S A 西浜田山	16,000 円
チャリティリサイクルショップ オレンジ	60,000 円
真如苑	300,000 円
JA 東京中央城西地区女性部	100,000 円
JA 東京中央ゴルフ城西会	100,000 円
杉並区新聞販売同業組合	100,000 円
地域の皆様 ミサワホームイング井荻店	19,253 円
荻窪音楽祭	45,000 円
杉並区社会福祉協議会を支援する会	500,000 円
馬橋寿会	10,000 円
石井薬局	200,000 円
龍光寺	200,000 円
アイユーシー株式会社	5,471 円
社団法人 荻窪法人会青年部会	100,000 円
成一自治会 団体保険部	100,000 円
サミット株式会社	316,318 円
東京都神社杉並支部	160,000 円
馬橋稲荷神社氏子青年会	77,000 円
ボランティアグループ 手と足の会	52,240 円
東京土建杉並支部	283,311 円
本むら庵 小張勝彦	200,000 円

〈個人〉

小林 三重子	4,000 円
山田 千枝子	20,000 円
松本 忠久	5,000 円
疋田 恵子	20,000 円
匿名(12名)	707,325 円

(お名前は承諾を得て掲載しています。)

この施設は、『バザー場』として馴染まれています。アルコール依存症の方が社会復帰を目指す施設です。「バザー」をするための受け取りから販売までの作業が復帰のためのプログラムです。人

と接し、お客様に喜んでいただけようとしたものを手入れし、接客、販売することで、社会との繋がりを取り戻します。流行やブランドも勉強し、品物の陳列や金額も工夫しています。

昭和39年頃から杉並でバザーをしており、現在杉並寮に住む7名と自宅から通う7名が復帰を目指しています。依存症でないスタッフも一緒に働き、みんながこのバザーを支えています。

ここは宗教法人である救世軍の施設であり、行政からの補助金はなく、いわば自給自足です。バザーの売り上げは、寮を含め施設の運営や入寮者の生活費や断酒会へ通うための交通費、また通所者の奨励金に使っています。

お客様も地元に限らず、また目当ての品物も様々に来てくださいます。救世軍は世界11の国と地域で活動している団体ですので、大使館の方もよく来られ、着物や民芸品など日本のものを買っていかれます。

この施設は、アルコール依存症の方にとって中間施設であって、目的地ではありません。バザーを通じ、自分たちの手で『物』を生じ、またそのことで自らは心と身体を治し、お酒のない生活を取り戻し生まれ変わる場所です。社会に復帰していったアルコール依存症者には人として幸せであってほしい、自分にとっての幸せや喜びを感じられる生き方をしたいと願っています。アルコール依存の方はお酒を飲まなければよく普通の人たちです。しかし、依存でない方たちと全く同じように生活することはできません。お酒を飲まないことはできても依存症が治ったということではないのです。こつこつとした生き方を受け止め尊重する社会になるのはまだまだ難しいようです。

ここを経て、就職した人もいれば、また帰ってくる人もいます。ここは、これからも皆さんの善意に支えられたき、感謝と奉仕の気持ちを持って、人も物

取材を終えて、皆様へお願い。男子社会奉仕センターは、バザーを回復プログラムとして行い、その収益で施設を運営しています。決して、廃品回収を目的として行われるわけではありません。販売できないもの(壊れているもの、汚れの激しいもの、はじめから取り扱わないものなど)は、お金を掛けて廃棄処分しなければなりません。この点を十分ご理解いただき、物品のご寄贈をお願いします。また、ご寄贈に当たりましては前述までお電話にてお申し出、お問合せいただくことをお願いいたします。

男子社会奉仕センターは、バザーを回復プログラムとして行い、その収益で施設を運営しています。決して、廃品回収を目的として行われるわけではありません。販売できないもの(壊れているもの、汚れの激しいもの、はじめから取り扱わないものなど)は、お金を掛けて廃棄処分しなければなりません。この点を十分ご理解いただき、物品のご寄贈をお願いします。また、ご寄贈に当たりましては前述までお電話にてお申し出、お問合せいただくことをお願いいたします。

ひろげよう! チャリティーの輪

人も物もいきいきできる場所 「救世軍男子社会奉仕センター」

救世軍男子社会奉仕センター・バザー会場
 献品受付専用: 3384-3769(月・火・木・金・土9時~4時)
 住所: 杉並区和田2-21-2
 バザー: 毎週土曜日(都合により行わないときがありますのでご確認ください)
 ホームページ: <http://familystore.salvationarmy.or.jp/>



も生まれ変わる場所でありたいと思います。

編集後記 4月は新社会人・新1年生が新しい門出を迎え、期待と不安に胸膨らませる時期です。今年の杉並社協は、今まで以上に“フレッシュ”な心持ちで臨ませていただきたいと思います。皆様のご要望(思い)を確実に“かたち”に変えられる杉並社協をめざして頑張りますので、どうぞよろしくお願いいたします。(中)

杉並社協入会のお願い

杉並区社会福祉協議会は、住民会員制度に支えられた民間の福祉団体で、地域の福祉課題の解決に取り組んでいます。

会費 個人会員 年額1,000円~
 その他: 施設・団体・地域・企業会員があります。

入会方法 杉並区社会福祉協議会へご連絡ください。民生委員さんを通じてもご入会いただけます。

連絡先 杉並区社会福祉協議会
 TEL: 5347-1010

私たちは杉並の地域福祉活動を応援しています。

〒167-0032 杉並区天沼3-18-13
 TEL 03-3393-1951

荻窪青色申告会

広告募集

対象: 杉並区近隣の事業者でPRしたい情報をお持ちの方
 部数: 区内新聞折りこみ(朝日・産経・東京・日経・毎日・読売)約19万部 季刊発行
 料金などの詳細は - 杉並区社会福祉協議会 @ 5347-1010 まで

みなさまのご協力をお待ちしています。