

2004.9.1

ふれあいネットワーク すまなみ 社協

No. 117

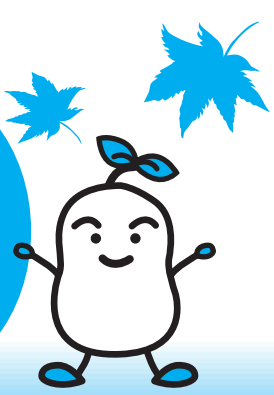

社協は地域福祉を推進する
社会福祉法人(民間団体)です。
www.sugishakyo.com

住み慣れた地域で安心して
暮らせるように…
暮らしを支える

こちら あんしんサポート ～杉並福祉サービス支援センター～

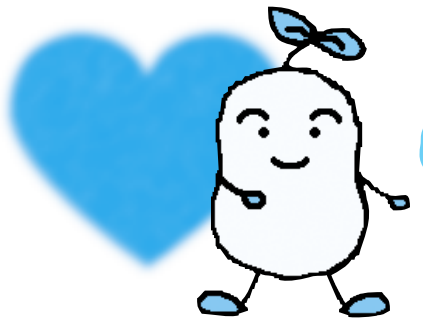

65歳以上の高齢者の方や障害者の方、
こんなことで悩んでいませんか？

1
○1人で福祉サービスを決めるのは
不都合なあ…
○福祉サービスのことを相談できる人がいない
○担当のケアマネージャーやヘルパーに、
自分の希望を伝えたい！



福祉サービスが安心して
利用できるよう援助します

●あなたの使える福祉サービスについて分かり
やすくご案内します。
●介護保険など、福祉サービスを利用するための
手続きのお手伝いをします。
●福祉サービスに対する、あなたの希望や苦情を
サービス提供者に伝えます。
料金 1時間 1,000円～

2
○銀行での預貯金の出し入れができない
○保険料などの大切な支払いを
忘れてしまう…
○訪問販売がうまく断れない…



日常的な
金銭管理を行います

●あなたの代わりに通帳から、生活に必要なお金
を払い出してお届けしたり、預け入れをします。
●医療費・税金・公共料金・家賃を支払う手続き
をします。
料金 1時間 1,000円～

3
○大事な書類や通帳の保管場所を
忘れてしまう…
○盗難が心配



書類等を
お預かりします

●大切な書類や通帳などを安全な場所でお預
かりいたします。
お預かりできる書類は、年金証書・預金通
帳・保険証書・権利証・契約書類・実印や
銀行印です。
料金 1か月 1,000円



さらにこんな事でお困りの方には…

- 高齢の親が必要のない契約をしてしまう。
- 障害のある子の財産を守ってあげたい。
- 年をとって判断できなくなる前に、自分の将来に
備えておきたい。
- 成年後見制度(※注)について分かりやすく説明をし、手続き
の仕方をご案内します
- あなたに必要な団体(弁護士会・司法書士会・社会福祉
士会)などを紹介します。

(※注)成年後見制度とは

判断能力が十分でないため、財産管理が困難であったり
悪徳商法などの被害にあう恐れのある方がいます。そのよう
な方が損害を受けないようにし、権利を守る制度です。
契約に同意する権利や取り消す権利を与えられる代理人を設定
したりします。

まずは
ご相談
ください!!



◎お問い合わせ

☎ 5347-1020
FAX 5347-2063

相談は無料です。

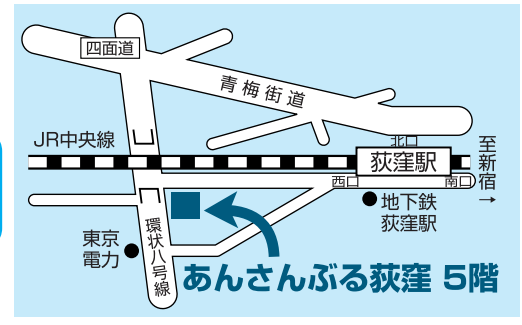

出前講座にお伺いします

あんしんサポートの事業や成年後見制度(※注)について、町会・
自治会・ボランティアグループ・ご近所の集まりなどに職員が無料
で説明に伺います。



まずは最初のご挨拶

笑顔で元気!!



～宮前ふれあいの家を訪問して～

ふれあいの家は、介護保険の通所介護施設(デイサービスセンター)です。区内には社会福祉法人やNPO、そして株式会社など様々な業者が施設を運営し約40か所を教え、そして名称も様々です。

杉並社協は6か所を運営しています。ふれあいの家は高齢者が住み慣れたまちで生活し続けられるよう力を注いでいます。



たくさん取れたね

そんなふれあいの家では、楽しい時間を少しでも多く過ごしてもらえればと、職員一同知恵を絞っており、力を入れていることの1つに食事がありません。栄養補給という身体的な目的だけではなく、大切な時間と考えており、個々の好みに合わせた工夫も凝らしています。そして何とんでもなくてもプログラム! 手芸やゲーム、リハビリ体操等のプログラムに加え、季節感を大事にした行事。外出の機会も積極的にしています。その中の1つに保育園児との交流があります。ある日の宮前ふれあいの家を訪ねました。

7月のある日、宮前ふれあいの家ではいつにないほどの賑やかな声が響いていました。近くの大宮前保育園の子どもたちが遊びに来たのです。子どもたちが来ただけで部屋の空気が一気に弾けます。利用者も心なしか姿勢が良くなったよう。

宮前ふれあいの家同様、他5か所でも様々な交流の場を持っています。また、ふれあいの家は高齢者の施設なのですが、こうした地域との「ふれあい」の場でもあると考えており、地域の皆さんが気軽に集まれる場である「きずなサロン」に会場を提供しているふれあいの家もあります。これからは高齢者の方は勿論、誰もが暮らしやすいまちへのお手伝いができ、ふれあいの家のでありたいと考えています。

この日は、ジューズのあき缶を魚に見立てた「缶釣り」大会を行いました。利用者と園児がグループとなり、利用者が釣った缶を園児が受け取って籠に入れるという見事な連携プレーが繰り広げられました。

皆さん、ひ孫・やしゃ孫にあたる年齢の園児たちとの時間に、本当に嬉しそうに、楽しそうに目を細めていらつしやいました。最後は握手でお別れ。目頭を押さえていらつしやる利用者さんの姿が印象的でした。



最後は握手でさようなら

杉並社協入会のお願い

杉並区社会福祉協議会は、住民会員制度に支えられた民間の福祉団体で、地域の福祉課題の解決に取り組んでいます。誰もが安心して暮らすことができるまちの実現を目指し、福祉活動の推進や、ボランティア活動の振興、NPOの支援など様々な福祉の事業を行なっています。

杉並をよりよいまちにしていけるため、皆様のご協力をお願いいたします。

会費

個人会員 年額1,000円～
その他：施設・団体・地域・企業会員があります

入会方法

杉並区社会福祉協議会へご連絡ください。民生委員さんを通じてのご入会いただけます。

連絡先

杉並区社会福祉協議会
〒167-0051
杉並区荻窪 5-15-13
あんさんぶる荻窪 5F
TEL (03)5347-1010
FAX (03)5347-2061



お問合せは、こちらに...



高円寺北ふれあいの家	☎ 3330-4903 (高円寺北 3-20-8)
清水ふれあいの家	☎ 3394-0455 (清水 3-22-4)
下井草ふれあいの家	☎ 3390-8074 (下井草 4-22-4)
荻窪ふれあいの家	☎ 3220-9637 (荻窪 2-29-3)
上荻ふれあいの家	☎ 3301-2256 (上荻 2-26-7)
宮前ふれあいの家	☎ 3335-8161 (宮前 5-17-15)

『介護の達人になろうⅢ』

杉並社協ふれあいの家 合同家族介護者教室のお知らせ

10月14日(木)

「痴呆性高齢者の医療について」

講師：多摩老人医療センター精神科医師 渡部 洋実氏

10月21日(木)

「痴呆症状のある高齢者へのコミュニケーションについて」

講師：浴風会高齢者痴呆介護研究研修東京センター 中村 孝一氏

とも、

時間 17:30～19:30 場所 あんさんぶる荻窪 4F 研修室(教室1,2,3)

費用 無料 申込み 当日、直接会場へ

問合せ 5347-1010 定員 40名 どなたでも参加できます



皆さんの力で、杉並でトーチラン(聖火リレー)を!



スペシャルオリンピックス冬季大会が2005年に長野市を中心に開催されます。スペシャルオリンピックスとは、知的障害のある方々が日常的なスポーツを通じ、自立と参加を目指す国際的な組織です。しかし日本においてまだまだ知名度が低く、世界大会を機に多くの方に知っていただくため「500万人トーチラン(聖火リレー)」が計画され、杉並区でも実行委員会を発足させ、実施に向けて運動をすすめています。

皆さんも参加して、トーチランを成功させましょう!!

参加の仕方はさまざまです。

当日の応援(当日コース沿道でランナーを応援する)

- トーチランのランナーになる(障害者のみ)
- トーチランの伴走(障害者の方と一緒に走る)
- 運営のボランティア(準備の手伝いをする)
- 当日のボランティア(当日、交通整理・誘導、後片付けなどをする)

9月21日
締め切り

トーチランの開催は以下の通り。

	午前 10:30~	午後 13:00~
11月13日(土)	永福地区	高円寺地区
11月20日(土)	浜田山地区	荻窪地区 南コース12:00~ 北コース13:50~
11月27日(土)	西荻地区	阿佐ヶ谷地区
11月28日(日)	上井草地区	
この日は、上井草運動場でスペシャルオリンピックス東京地区大会が行われます。		

(コースは地区の駅周辺の予定です)

資金援助

(Tシャツ・ステッカー・ピンバッジ等を購入したり販売の協力をする)

- * ボランティアで参加いただく場合も含めオリジナルTシャツ(¥1,500)をご購入いただけます。



問い合わせ・参加申込み

詳しくは、事務局へお問合わせください。

杉並区トーチラン実行委員会事務局(社会福祉協議会内)

電話: 5347-1017 又は 5347-1010

FAX: 5347-2062

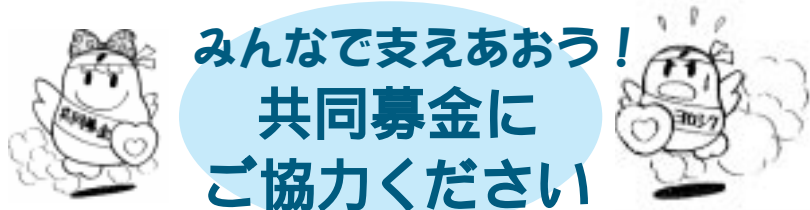

みんなで支えあおう! 共同募金にご協力ください

実施期間: 平成16年10月1日~12月31日

赤い羽根共同募金は、民間福祉事業やその他の社会福祉を目的とする事業を支援するための募金です。民間の社会福祉事業に必要なお金を集めるだけでなく、人々に「たすけあいの心」をはぐくむ事業として理解されています。「共同募金」は、皆様に参加できる福祉活動のひとつです。

ご協力をお願いいたします。

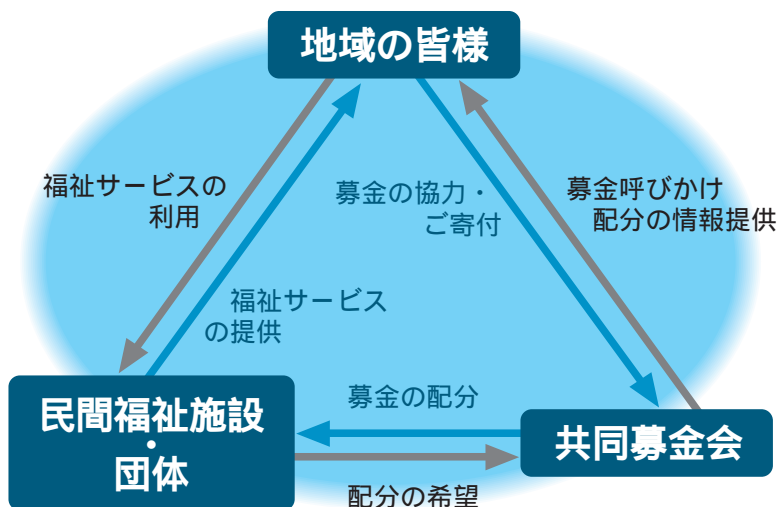

社会福祉協議会へのご意見・ご要望をお受けします。

苦情解決委員会

杉並区社会福祉協議会では、当社協が提供する福祉サービスを利用される皆様の権利を守り、サービスを適切にご利用いただけるように第三者からなる苦情解決委員会を設置しています。この委員会は、窓口となる職員では解決が困難な苦情について公正中立な立場に立って適切な解決方法を策定する役目を担っています。

もちろん日常的に皆様からの苦情やご意見・ご要望は職員が迅速に対処するように努めていますので、サービス提供の担当職員へ皆様の声を伝えてください。

受付先一覧

総務係	5347-1010
ヘルプステーション	5347-1015
ケアセンター	5347-3134
地域福祉推進係	5347-1017
さんあいサービス係	5347-3131
NPO・ボランティア活動推進センター	5306-3939
あんしんサポート	5347-1020
高円寺北ふれあいの家	3330-4903
清水ふれあいの家	3394-0455
下井草ふれあいの家	3390-8074
荻窪ふれあいの家	3220-9637
上荻ふれあいの家	3301-2256
宮前ふれあいの家	3335-8161

うえるくんは地域福祉活動の種。彼の名前にはその種を植える、福祉を意味する「ウエル」が、皆さんと一緒にこの気持ちをあらわす「ウエルカム」の3つの想いがこもっています。



次は何だろう・・・



分かった!!

杉並区社会福祉協議会では、きずなプラン2003の取組みの一つに福祉教育やボランティア活動の普及を掲げています。福祉教育は、地域の中でだれもがともに生き、よりよく生きる社会を目指すために、実践されています。今回は、障害を持った人とふれあい、交流することにより、障害のある人も無人も身近な存在であることを学ぶ小学校での授業の様子をご紹介します。



「今、何て言ったか、わかる人?」(効果音ブー)、ん、惜しい!」(笑)
7月13日に開かれた四宮小学校の4年生と中村正人さんとの交流会「タコゲルゲと遊ぼう!ピンポン」は、こんなやりとりで楽しく進みました。

「ワークショップ・かたつむり」は、18歳以上の在宅の心身障害者を対象とする通所施設です。パソコンによる仕事や手芸品の製作販売等を行い、障害者の社会参加を目指しています。タコゲルゲとはここに通所する脳性マヒによる言語障害を持つ中村正人さん(28)のあだ名。障害者を題材にした本の登場人物から拝借したと聞きまし

この日の交流会では、135人の小学4年生がクイズ形式で遊びながら、障害を持つ人と関わり、楽しくコミュニケーションすることができました。一生懸命聞き取るうとすれば障害を持つ人もコミュニケーションできるし、友達になれることを学んだのです。この交流会の窓口を務めた4年生担当の下釜先生は、「実際に障害を持つ人に会えたことは大変意味があります。『自分の話す言葉を一生涯懸命に聞いてくれる人が周

中村さんが、これまでの自分の経歴を紹介していきます。短く区切りながら、ゆっくりと話すのですが、一度ではなかなか正しく伝わりません。子どもたちは何度も繰り返される言葉を一生懸命に聞き取るようにします。正解、不正解の度に中村さんが流す「ピンポン、正解!」とか、「かなり惜しい!」などのパソコンの音や声に笑い声が上がったり、拍手喝采したり...。何度も繰り返すうちに次第に正しく聞き取れるようになったようです。その後の質問コーナーでは、ほとんど通訳なしで中村さんとやりとりができるようになりまし

また会おうね



最後は「バイバイ」と笑顔でお別れ。子どもたちがこの交流を純粋に受け止めていた姿が印象的でした。こんな機会をまた持てれば良いなと感じた瞬間でした。

困にたくさんいるので、障害があつても不便ではない」という中村さんの言葉は、大切なメッセージを子どもたちに伝えていました」と話してくれました。

ご寄付された方にお礼申し上げます

●●●●● 寄付者名簿 敬称略 ●●●●●

平成 16年 5月 1日 - 平成 16年 7月 31日

●●●●● 団体 ●●●●●

杉並南郵便局.....	300,803 円
社団法人 倫理研究所 杉並地区.....	10,000 円
タウンセブン会.....	10,000 円
杉並建設労働組合 建設ユニオン杉並分会.....	20,000 円
ホームイング永福.....	60,316 円
ホームイング井荻.....	50,000 円
㈱F F S 味噌一 高円寺店.....	20,000 円
㈱F F S 味噌一 荻窪店.....	20,000 円
A S A 西浜田山.....	8,000 円
株式会社 ノグチ不動産.....	500,000 円
チャリティリサイクルショップ オレンジ.....	60,000 円
杉並区新聞販売同業組合.....	500,000 円
大一建設株式会社.....	300,000 円

●●●●● 個人 ●●●●●

小張 信男.....	150,000 円
矢崎 照雄.....	20,000 円
杉田 和子.....	35,000 円
菱山 勇次郎.....	5,208 円
小林 晃.....	500,000 円
犬丸 直.....	10,000 円
匿名 氏(5名).....	157,389 円

●●●●● お詫 ●●●●●

前号で記載漏れがありました。記載漏れは以下の通りです。申し訳ございませんでした。
㈱F F S 味噌一 高円寺店..... 20,000 円
㈱F F S 味噌一 荻窪店..... 20,000 円
A S A 西浜田山..... 8,000 円

編集後記

オリンピックに連続真夏日40日・・・と、あついあつい夏でしたネ。117号では比較的なじみのうすい「あんしんサポート」について、少しでもわかりやすく、ご理解いただけるようにと取り上げてみました。ご意見やご質問など、どうぞお寄せ下さい。(井上)

私たちは杉並の地域福祉活動を応援しています。

遺言などの身近な相談窓口

遺言、任意後見など各種契約書の作成
定款・外国向け文書ほかの認証など

公正証書に関する相談は無料です。
お問い合わせは電話でどうぞ!

J R、地下鉄丸ノ内線 荻窪駅南口前

杉並公証役場

杉並区荻窪5-27-6(中島第1ビル6階)
TEL: 3391-7100 FAX: 3391-7103

ベネッセの介護付有料老人ホーム「アリア」が提案する上質の“安心”。

Benesse ●24時間365日看護師、ケアスタッフが常駐。●都心に近い閑静な街に立地。●床暖房完備のゆったりとした居室。

アリア 久我山	アリア 高井戸	アリア 上井草
第2期募集中	10/9オープン	12月オープン予定
・京王井の頭線「久我山」駅 徒歩12分 ・JR中央線「荻窪」駅よりバス・タクシー	・京王井の頭線「高井戸」駅 徒歩8分 ・JR中央線「荻窪」駅よりバス・タクシー	・西武新宿線「上井草」駅 徒歩12分 ・JR中央線「荻窪」駅よりバス・タクシー
東京都指定介護保険特定施設	東京都指定介護保険特定施設申請中	東京都指定介護保険特定施設申請中
標準入居金 2,000万円 ～(18.9㎡タイプ) <small>※アリア高井戸Aタイプの場合</small>	月額利用料 262,500円 ～ <small>月額利用料には、食費、水光熱費、運営費を含みます。ほかに、介護保険の自己負担額が加算されます。 ※表示価格は消費税込みで、1名利用の料金です。</small>	

詳しい資料のご請求・お問い合わせは下記フリーコールまで

フリーコール 0120-17-1165

受付時間: 午前9時～午後6時

株式会社ベネッセスタイルケア
(株)ベネッセコーポレーション100%出資子会社
http://www.benesse-style-care.co.jp